

Piano Strutturale Comunale Associato

Faenza - Brisighella - Casola Valsenio - Castel Bolognese - Riolo Terme - Solarolo

PSC 2009

L.R. 24 marzo 2000, n. 20 - "Disciplina generale sulla tutela e l'uso del territorio"

4.A_20

ASPETTI CONDIZIONANTI
TUTELE: natura e paesaggio

scala 1:10000

SINDACO DI FAENZA Claudio Casadio	ASSESSORE ALLE POLITICHE DEL TERRITORIO COMUNE DI FAENZA Donatella Categnani	SINDACO DI CASTEL BOLOGNESE Daniele Bantini
SINDACO DI BRISIGHELLA Davide Misaroli	PROGETTO Emme Novati	SINDACO DI RIOLO TERME Emme Novati
SINDACO DI CASOLA VALSENI Nicola Iseppi		SINDACO DI SOLAROLO Fabio Accoroni

4.A_20

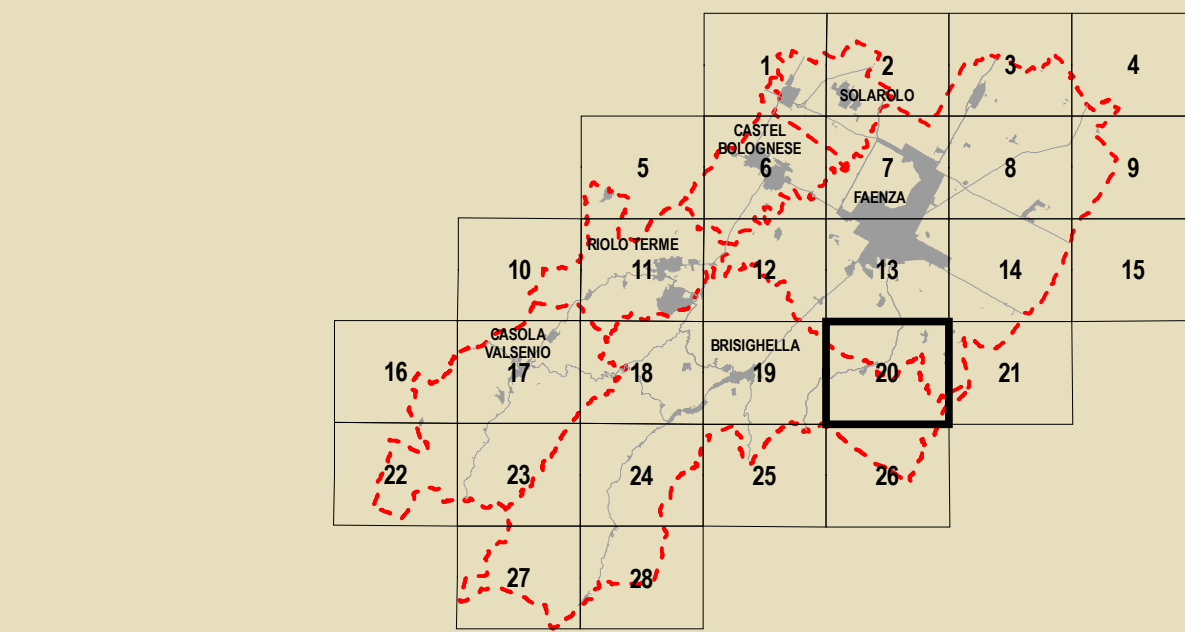

GRUPPO DI PROGETTAZIONE Mauro Benicossi Federica Drei Daria Stanzaglia Gabriele Tampieri Marco Villa	AZIENDA COMUNALE Faenza: Giovanni Albani Ingegneri Laura Vecchi Gino Vignani - Fausto Salvadori Castel Bolognese: Mauro Calamandrei Riolo Terme: Afo Gentilini Solero: Cristina Santandrea	CONTRIBUTI Valutazione di Sostenibilità Ambientale e Territoriale Ecoazioni S.r.l. - Gubbio Massimo Gastaldi - Valere Calderaro Luca Tantiari - Vira Veterucci	ASPETTI TECNICI E STRUTTURALI Sistemi di infrastruttura per la mobilità TPS Ass. Professionale - Piegaria Stefano Caronni	ARCHITETTURA TERRITORIALE Soprintendenza per i Beni Archeologici dell'Emilia Romagna Chiara Guarnieri Gabriella Claudio Negrelli Giovanna Monteverochi
ELABORAZIONE CARTOGRAFICHE Antonio Impellizzeri	AREA STUDIO Domenico Baffari	SISTEMI ECOLOGICI E SOCIALI Claudio Facchini - Quallero Malpezzi Maurizio Marani - Simonetta Torroni	STRUTTURE E SERVIZI Giancarlo Rocchini Guido Francesco Marino	STRUTTURE E SERVIZI Soprintendenza e Museo Energetico Francesco Marinelli Desa Biondi - Graziano Pompo
COLLABORAZIONE Daniele Bernabè Cinzia Neri	QUADRO CONCETTIVO Daniele Babalini Federica Drei	ISOLA DI RICERCA Luca Catani - Alvaro Pederzoli Alessandro Poggiani	ISOLA DI RICERCA Crea S.r.l. - Ravenna Domenico Mili	ISOLA DI RICERCA Tiziana Piancastelli Claudia Lanzoni
ASPECTI CONDIZIONANTI Luca Angelini Roberta Garzanti	ASPECTI CONDIZIONANTI Daria Stanzaglia Marco Villa			

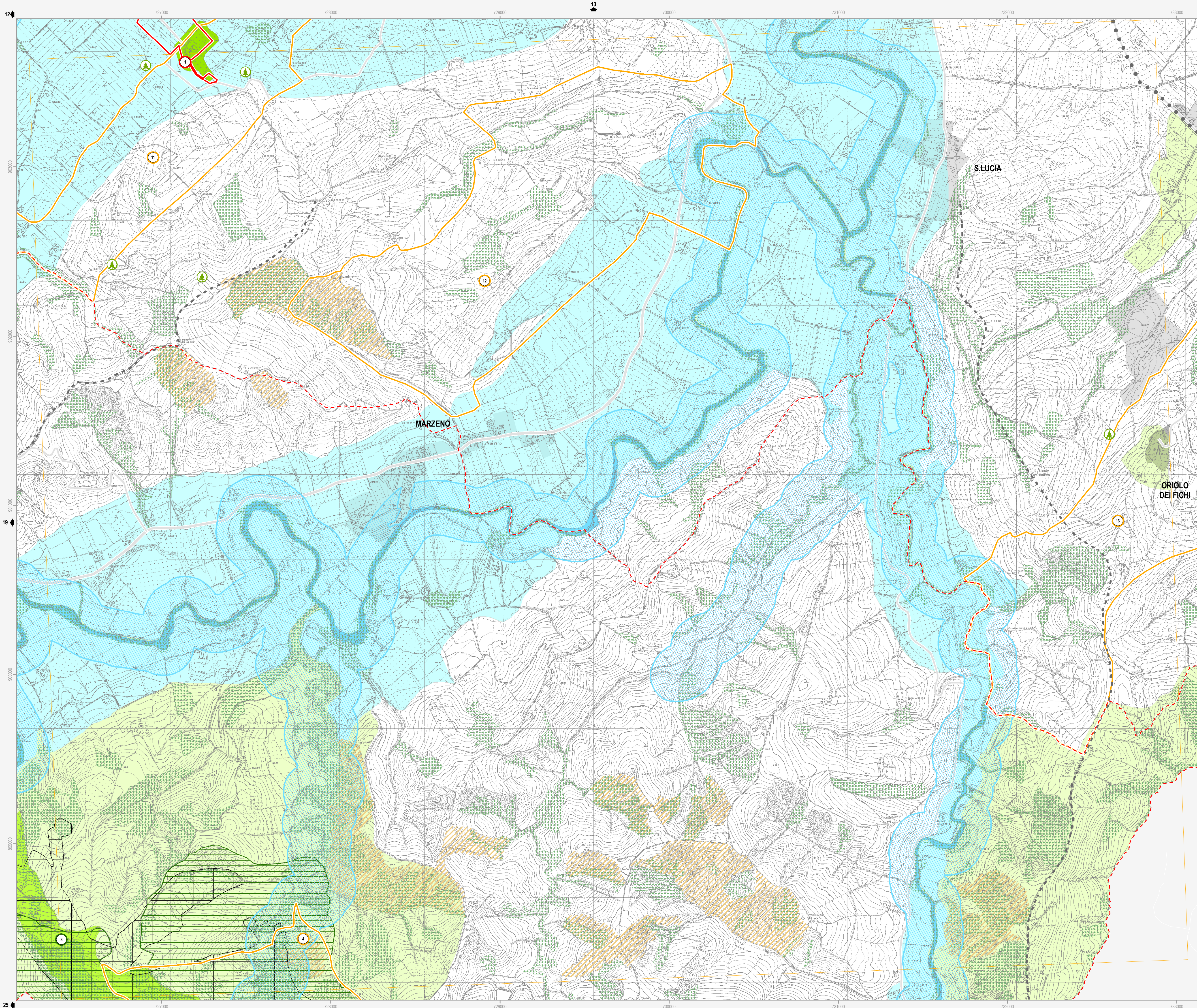

Confine comunale	Viabilità esistente	Autostrada
Centro Storico	Adeguamento viabilità	Adeguamento autostrada
Territorio pianificato	Viabilità di progetto	
Ambiti di nuova previsione del PSC	Tratto ferroviario di progetto	Rete ferroviaria esistente

Siti Rete Natura 2000 (Direttive 79/409/CEE e 92/43/CEE; D.G.R. n.1224/2008)

- Siti di Importanza Comunitaria (SIC) (Art.10.2)**
- Alta valle del torrente Sintria
 - Alto Senio
 - Pietramora, Ceparano, Rio Cozzi
 - Pietramora, Ceparano, Rio Cozzi

- Siti di Importanza Comunitaria (SIC) e Zone di Protezione Speciale (ZPS) (Art.10.2)**
- Vena del gesso romagnolo

Beni di interesse paesaggistico (D. Lgs n. 42/2004)

- Parchi e riserve naturali (Art.10.4)**
- Aree forestali (Art.10.5)**
- Fiumi, torrenti e corsi d'acqua (Art.10.6)**
- Immobili ed aree dichiarate di notevole interesse pubblico (Art.10.6)**
- | | | | |
|------------------------|---------------|--|---------------|
| 1. Parco Villa Gessi | D.M. 30-09-35 | 23. Ampliamento vincolo Rontana, Parco Carrè | D.M. 12-09-75 |
| 8. Parco Case Grandi | D.M. 28-03-53 | 24. Vena dei Gessi | D.M. 30-07-74 |
| 19. Zona di Rontana | D.M. 20-09-74 | 27. Villa e Parco del Pane | D.M. 29-05-76 |
| 21. Zona di Rontana | D.M. 24-10-68 | 30. Vena dei Gessi | D.M. 30-07-74 |
| 22. Parco del Cardello | D.M. 16-06-75 | 31. Vena dei Gessi | D.M. 30-07-74 |

Tutela sovraordinata: Regione Emilia Romagna (L.R. n. 2/1977)

- Alberi monumentali (Art.10.7)**

Tutela sovraordinata: PTCP della Provincia di Ravenna

- Reticolo idrografico - alvei (Art.12.2)**
- Zone di tutela dei caratteri ambientali di laghi, bacini e corsi d'acqua (Art.10.8)**
- Zone di tutela naturalistica - di conservazione (Art.10.9)**
- Zone di tutela naturalistica - di limitata trasformazione (Art.10.9)**
- Zone di particolare interesse paesaggistico ambientale (Art.10.10)**
- Calanchi (Art.10.11)**
- Dossi di ambito fluviale recente (Art.10.12)**
- Paleodossi di modesta rilevanza (Art.10.12)**
- Acquiferi carsici (Art.10.13)**
- Viabilità panoramica (Art.10.14)**
- Sistema collinare (Art.10.15)**
- Crinidi spartiacque minori (Art.10.16)**
- Aree studio (Art.10.17)**

Tutela sovraordinata: PIAE della Provincia di Ravenna

- Aree di cava e/o di pertinenza (Art.10.18)**

Tutela comunale

- Singolarità geologiche (Art.10.19)**
- Comune di Brisighella**
- L'altopiano ed il versante di Monte Romano
 - I terrazzi della Zerbina
 - I calanchi di Pideura
 - Il poggio di Monte Piano
 - I gessi di Monte Mauro
 - La scarpata delle chiese del Marzeno
 - La cresta dello Spungone
 - La "Zona unida" del Rio Cosina
- Comune di Casola Valsenio**
- L'avulsione medioevale del fiume Lamone
- Comune di Riolo Terme**
- I gessi di Crivellari
- Comune di Castel Bolognese**
- I colli sabbiosi della Serra
 - I terrazzi fluviali antichi
- Comune di Faenza**
- La zona di Tebano
 - I corpi sabbiosi di Monte Rosso e Toranello
 - Il crinale di Olmetallo
 - La scarpata di Villa Gessi
 - La riviera del Valtreno
- Comune di Solarolo**
- La riviera del Valtreno